Aareon
WE MANAGE IT FOR YOU

Aareon-NetOffice-Update 2010

GES wird multisessionfähig

10:34

Ein Mitarbeiter erfasst Buchungen über die Aareon GUI im GES-ERP-System.

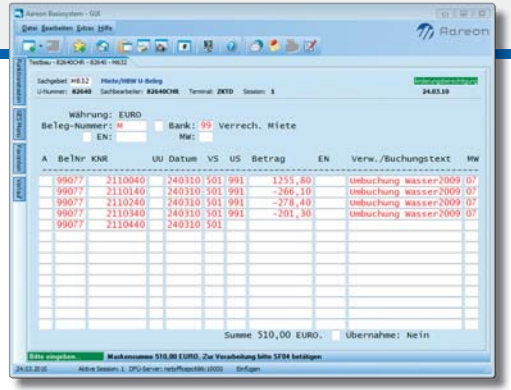

Die Aareon GUI unterstützt wie bisher das Arbeiten im GES-ERP-System mit einem Benutzer in einer Unternehmensnummer und in einer Session. Die Zuschaltung der Multisessionfähigkeit in Verbindung mit dem Aareon-NetOffice-Update 2010 bringt für den Anwender mehr Komfort und Effizienz.

10:38

Während der Erfassung bittet ein Kollege um Auskunft über Daten aus einer anderen Unternehmensnummer.

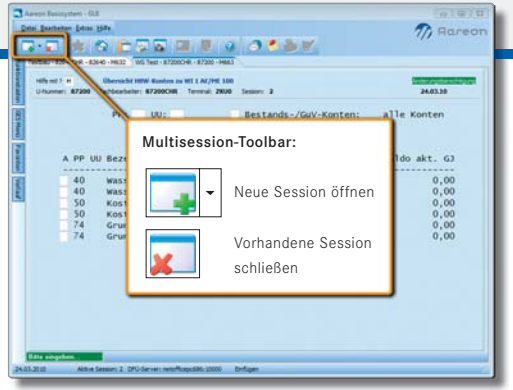

Multisessionfähigkeit bietet bis zu drei parallele Sessions zum Arbeiten in unterschiedlichen GES-Funktionen und Unternehmensnummern. Sogar die Anmeldung verschiedener GES-Benutzer wird unterstützt, was zum Beispiel die Freigabe von Zahlungslisten nach dem Vier-Augen-Prinzip oder die Vergabe von Rechten durch den Erstbenutzer deutlich erleichtert.

10:39

Zeitgleich ruft ein Mieter an und möchte die Einzelbestandteile seiner Miete erläutert bekommen.

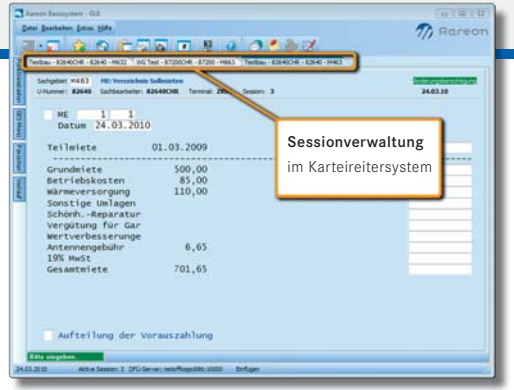

Die Verwaltung der einzelnen Sessions erfolgt über ein Karteireitersystem. Hierbei wird für eine übersichtliche Darstellung jede Session in einem eigenen Karteireiter abgebildet.

10:42

Der Mitarbeiter nimmt die Buchungserfassung genau dort wieder auf, wo sie unterbrochen wurde.

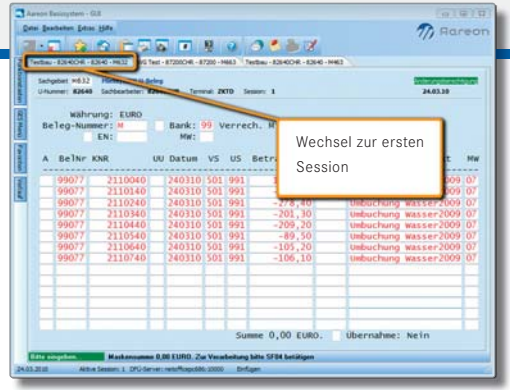

Innerhalb des Karteireitersystems kann beliebig zwischen den einzelnen Sessions gewechselt werden, ohne dass bisherige Eingaben verloren gehen.

Holen Sie sich die neue Flexibilität ins Unternehmen:

GES ist multisessionfähig!

Vorteile

- Effizienteres und komfortableres Arbeiten durch verbesserte Bedienung
- Einfacher an die benötigten Informationen kommen – gerade bei komplexen Aufgabenstellungen
- Schnellere Auskunftsbereitschaft dank neuer Flexibilität

„Gerade bei Buchungen oder in der Mietersprechstunde ergeben sich klare Vorteile. Keine Eingabe geht verloren, und niemand muss nach dem Öffnen einer zweiten Session in der ersten wieder von vorne anfangen.“

Andreas Fest, Vorstand der Gemeinnützigen Wohnungsgenossenschaft Bottrop eG, Pilotkunde GES-Multisessionfähigkeit

Leistungsumfang

Was bisher schon gut und effizient war, bekommt jetzt eine neue Dimension. Mittels Multisessionfähigkeit kann in bis zu drei parallelen Sessions

- in verschiedenen GES-Funktionen,
- in unterschiedlichen Unternehmensnummern,
- mit verschiedenen GES-Anmeldungen

innerhalb der Aareon GUI gearbeitet werden.

Eine weitere Session ist für die Nutzung einer anderen Aareon-DFÜ-Anwendung (z. B. Aareon Online-Schnittstelle) reserviert.

Zwischen den Sessions kann beliebig gewechselt werden, wobei der jeweilige Kontext erhalten bleibt. Sämtliche Eingaben werden in den einzelnen Sessions für bis zu 60 Minuten beibehalten, sodass die Arbeiten zu einem späteren Zeitpunkt am exakt gleichen Punkt fortgesetzt werden können.

Aareon AG
Isaac-Fulda-Allee 6 · 55124 Mainz
Gebührenfreie Tel.-Info: 08000 AAREON (= 08000 227 366)
Fax: +49 6131 301-419 · www.aareon.com

Voraussetzungen zur Nutzung der Multisessionfähigkeit

- Installation Aareon-NetOffice-Update 2010 mit Einrichten eines Terminal-Pools
- Erwerb und Einspielen der Multisession-Lizenz(en)

29-0086 · Mai 2010 · Änderungen vorbehalten · Produktbezeichnungen, Firmennamen und Logos
sind zugunsten der jeweiligen Hersteller bzw. Firmen als Marken oder eingetragene Marken geschützt.